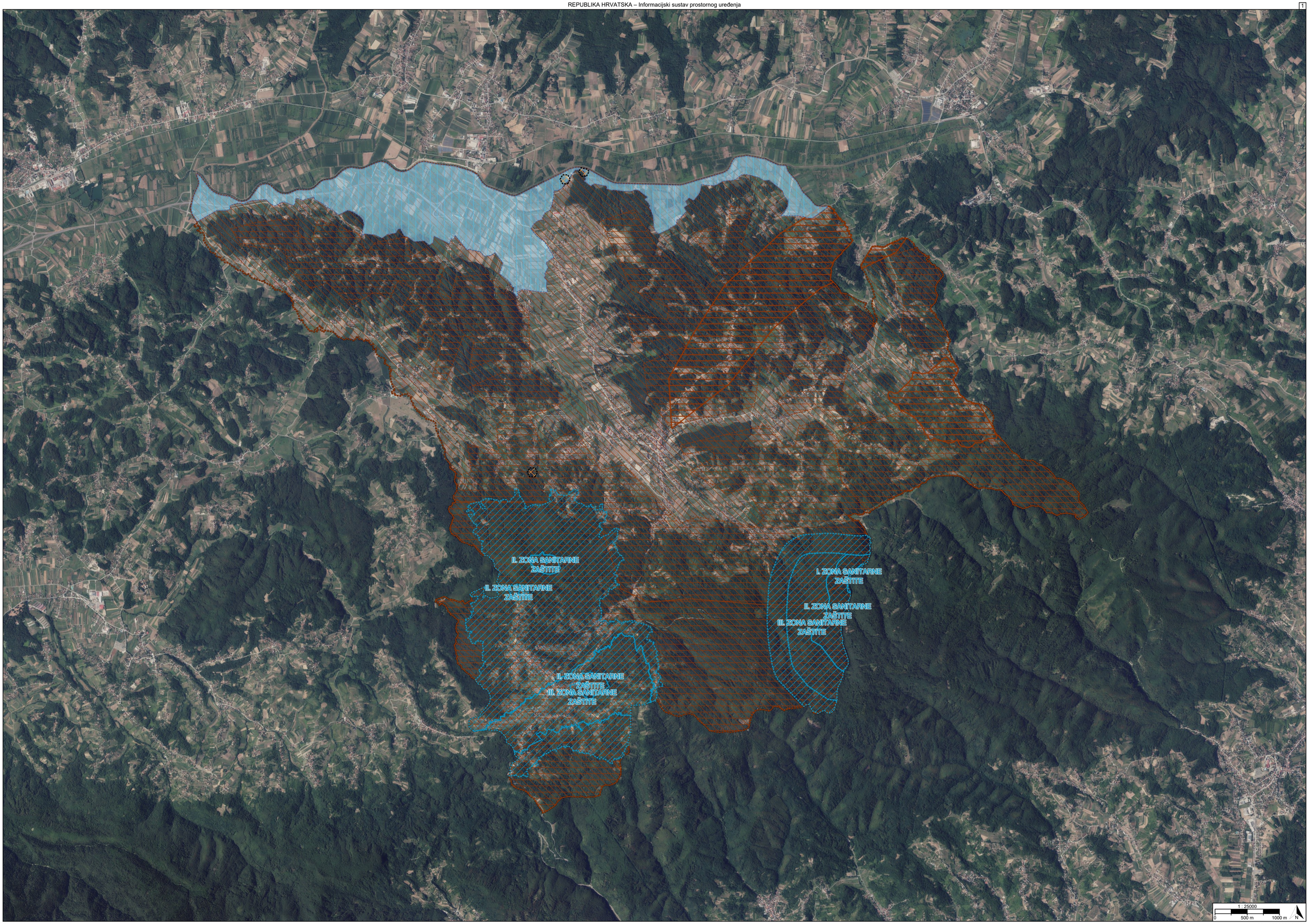
II. ZONA SANITARNE ZAŠTITE
II. ZONA SANITARNE ZAŠTITE
II. ZONA SANITARNE ZAŠTITE
III. ZONA SANITARNE ZAŠTITE
I. ZONA SANITARNE ZAŠTITE
II. ZONA SANITARNE ZAŠTITE
III. ZONA SANITARNE ZAŠTITE
1 : 25000
0
500 m
1000 m
N

TUMAČ PLANSKOG ZNAKOVLJA

[OB-1-1] Obuhvat prostornog plana

[OB-1-1-3001] Obuhvat prostornog plana

[ZP-2-1] Tlo

[ZP-2-1-2003] Područje najvećeg intenziteta potresa (VII° i više MCS)

[ZP-2-1-3004] Evidentirane pojave geohazarda (vrtače, klizišta, likvefakcije)

[ZP-2-1-3005] Podložnost na pojave geohazarda (vrtače, klizišta, likvefakcije)

[ZP-2-2] Vode i more

[I.] [ZP-2-2-2003] ([I.]) Zone sanitarne zaštite izvorišta (I., II., III., IV.)

[ZP-2-2-2005] Područje opasnosti od poplava

[ZP-2-2-3006] Inundacijsko područje / Područje posebnog ograničenja

[ZP-2-3] Područja posebnih ograničenja

[ZP-2-4] Zrak

[ZP-3-1] Područja posebnog načina korištenja

[ZP-3-2] Područja primjene posebnih mjera uređenja i zaštite

[ZP-3-2-3001] Područja primjene ostalih mjera sanacije

REPUBLIKA HRVATSKA
KRAPINSKO-ZAGORSKA ŽUPANIJA, OPĆINA MARIJA BISTRICA

Naziv prostornog plana:

Prostorni plan uređenja Općine Marija Bistrica

Naziv kartografskog prikaza prostornog plana:	Mjerilo prikaza:
3.2. Posebna ograničenja i posebni načini korištenja	1:25000

Vrsta postupka:
Postupak izrade i donošenja izmjene i dopune prostornog plana – VII. izmjene i dopune

Faza izrade plana:	Oznaka revizije plana:
Prostorni plan	HR-ISPU-PPGO-02569-R10

Odluka o izradi prostornog plana:
Odluka o izradi izmjene i dopune Prostornog plana uređenja Općine Marija Bistrica (Bistrički glasnik broj 1/25)

Javna rasprava:
Javna rasprava provođena je od 08.06.2026. do zaključno s danom 17.06.2026. Prva ponovna javna rasprava provođena je od 20.07.2026. do zaključno s danom 27.07.2026.

Odluka o donošenju prostornog plana:
Odluka o donošenju VII. izmjene i dopune Prostornog plana uređenja Općine Marija Bistrica
Bistrički glasnik

Nositelj izrade prostornog plana: Krapinsko-zagorska županija, Općina Marija Bistrica Jedinstveni upravni odjel	Odgovorna osoba nositelja izrade: PROČELNICA Branka Herceg dipl.oec.
Tijelo koje donosi prostorni plan: Krapinsko-zagorska županija, Općina Marija Bistrica Općinsko vijeće	Predsjednik tijela koje donosi prostorni plan: PREDSJEDNIK OPĆINSKOG VIJEĆA Teodor Švaljek
Stručni izrađivač prostornog plana: APE d.o.o. Zagreb, Kutnjački put 11 OIB: 69581576028	Odgovorna osoba stručnog izrađivača: DIREKTORICA Sandra Jakopec dipl.ing.arh. Odgovorni voditelj izrade: Sandra Jakopec dipl.ing.arh.

Stručni tim:

Mirela Ćordaš, dipl.ing.arh.
Marijana Zlodre Ujdur, mag.ing.arch.
Vlatka Žunec, mag.ing.arch.
Nikola Franić, mag.ing.arch.
Ardijan Karlo Gashi, mag.ing.arch.
Marta Škvorc, mag.ing.arch.
Ema Čorak, univ.mag.ing.arch.

REPUBLIKA HRVATSKA
KRAPINSKO-ZAGORSKA ŽUPANIJA, OPĆINA MARIJA BISTRICA

Naziv prostornog plana:

Prostorni plan uređenja Općine Marija Bistrica

Naziv kartografskog prikaza prostornog plana:	Mjerilo prikaza:
3.2. Posebna ograničenja i posebni načini korištenja	1:25000

Vrsta postupka:
Postupak izrade i donošenja izmjene i dopune prostornog plana – VII. izmjene i dopune

Faza izrade plana:	Oznaka revizije plana:
Prostorni plan	HR-ISPU-PPGO-02569-R10

Prostor za digitalni potpis

Odgovorna osoba nositelja izrade:
PROČELNICA
Branka Herceg dipl.oec.

BRANKA HERCEG

Digitalno potpisao: BRANKA HERCEG
Datum: 2026.09.25 12:41:13 +02'00'

Odgovorna osoba stručnog izrađivača:
DIREKTORICA
Sandra Jakopec dipl.ing.arh.

SANDRA JAKOPEC

Elektronički potpisano: 25.09.2026T13:48:46 (UTC:2026-09-25T11:48:46Z)
Provjera: https://epotpis.rdd.hr/provjera
Broj zapisa: 900d139b-06c3-44a2-860d-2109c120c339

Odgovorni voditelj izrade:
Sandra Jakopec dipl.ing.arh.

SANDRA JAKOPEC

Elektronički potpisano: 25.09.2026T13:49:28 (UTC:2026-09-25T11:49:28Z)
Provjera: https://epotpis.rdd.hr/provjera
Broj zapisa: 7c2d7b47-f506-45f8-9e8a-963914d73ca0

Predsjednik tijela koje donosi prostorni plan:
PREDSJEDNIK OPĆINSKOG VIJEĆA
Teodor Švaljek

TEODOR ŠVALJEK

Digitalno potpisao: TEODOR ŠVALJEK
Datum: 2026.09.25 12:32:20 +02'00'